

Data pada Dashboard tidak sesuai output SAP

Skenario error :

Data pada dashboard dari bulan januari-april 2024 tidak sesuai SAP, sebelumnya januari-maret sudah benar.

Capture error :

Dashboard

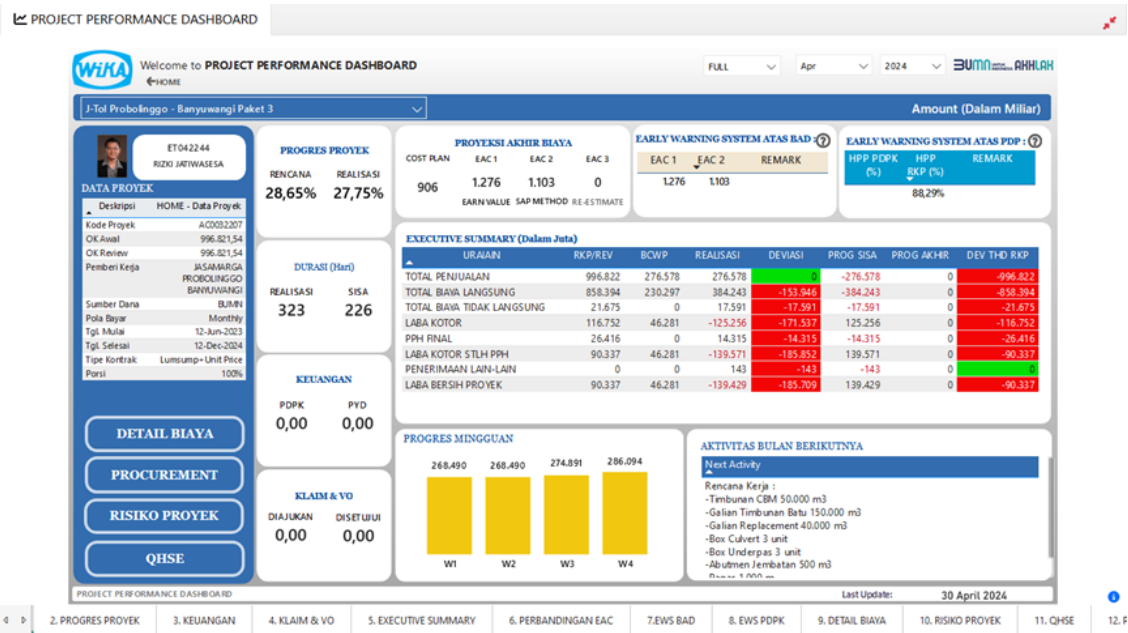

SAP

Financial Statements

JO INFRASTRUCTURE 1 WIKHA Financial Statement Time 09:05:19 Date 02.05.2024
JABARTIA Ledger 01 RFBILA00/WK30-AB-046 Page 2

Company code JAB0 Business area **** Amounts in IDR

JO INFRASTRUCTURE 1 WIKHA Financial Statement Time 09:05:19 Date 02.05.2024
JABARTIA Ledger 01 RFBILA00/WK30-AB-046 Page 3

Company code JAB0 Business area **** Amounts in IDR

6	CoCd	BusA	Texts	Reporting periods (2023.01-2024.04)	Comparison periods (2023.01-2024.03)	Abs. Difference	Pct.Dif	Summ
			* LAPORAN LABA RUGI					
	JAB0		* 6101111000 PENJUALAN	286.093.785.896-	254.087.253.761-	32.006.532.135-	12,6-	
			* TOTAL PENJUALAN	286.093.785.896-	254.087.253.761-	32.006.532.135-	12,6-	*5*
			* TOTAL PENGAPAIAN	286.093.785.896-	254.087.253.761-	32.006.532.135-	12,6-	*3*
	JAB0		* 6101111000 BEBAN MATERIAL	39.952.855.672	37.601.735.384	2.351.120.288	6,3	
			* BEBAN MATERIAL	39.952.855.672	37.601.735.384	2.351.120.288	6,3	*6*
	JAB0		* 6101311000 BEBAN TARIF PERALATAN	2.319.570.740	2.172.809.699	146.761.041	6,8	
	JAB0		* 6101321000 BEBAN OPERASI	674.846.102	665.471.102	9.375.000	1,4	
			* BEBAN ALAT	2.994.416.842	2.838.280.801	156.136.041	5,5	*6*
	JAB0		* 6104111000 BEBAN SUBKONTRAKTOR	200.663.847.275	175.614.682.178	25.049.165.097	14,3	
			* BEBAN SUBKONTRAKTOR	200.663.847.275	175.614.682.178	25.049.165.097	14,3	*6*
			* TOTAL BEBAN LANGSUNG PRODUKSI	243.611.119.789	216.054.698.563	27.556.421.426	12,8	*5*
	JAB0		* 6301211000 BEBAN SEKRETARIAT	62.596.804	61.915.304	671.500	1,1	

Penyebab :

Data OK yang dibaca pada report BW dan dashboard adalah data pada save version V09. Jika ada 2 save version di tanggal yang sama (V dan K) maka akan dibaca data save version yang V. Hal tersebut mempengaruhi hasil perkalian actual revenue (OP).

Resolusi :

Silahkan melakukan upload ulang POC sesuai dengan revenue plan V09 dan melakukan save version ulang revenue plan sehingga terbentuk save version K03 untuk periode Mei 24.

Error terkait :

Upload POC Error

FAQ :

1. Data dashboard tidak sesuai

Revision #1
 Created 8 May 2024 03:56:35 by Tyasto Ardi Anggoro
 Updated 8 May 2024 04:04:42 by Tyasto Ardi Anggoro